

# GRUP TÈCNIC VETERINARI S.L.

C/Vidrerres,23

17412-Maçanet de la Selva (Girona)

Tf i fax:+34.636.96.66.05

Internet: <http://www.GrupTecniveterinari.com>

Email: [joan.gali@gruptecnicveterinari.com](mailto:joan.gali@gruptecnicveterinari.com)

## IMPORTAR CONTROL LECHERO DE ANABLE/Bovinform (formato 2013)

Después de entrar en la **página web de Bovinform** (<http://www.bovinform.pt>), y entrar el nombre de usuario y la contraseña.

En el apartado de “Contrastes” seleccionar el formato R6 (Excel) y clicar en “Download (descargar datos)”. A través del servidor nos llega un archivo en excel que podremos abrir si disponemos de este programa

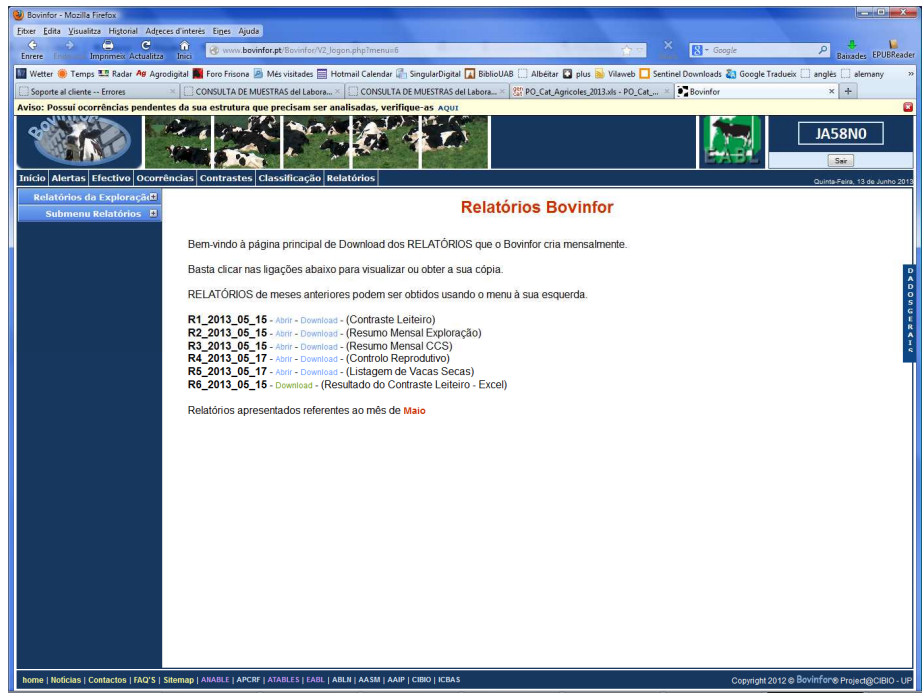

(Microsoft Excel). Ahora puede cerrar la conexión a Internet.

Ya en **excel**, y con el archivo abierto, nos dirigimos al menú Archivo->Guardar como y lo guardamos:

- con un nombre que nos recuerde el mes y año
  - Tipo de archivo: texto DELIMITADO POR ESPACIOS. La extensión será PRN
  - Guardar en: la carpeta que queramos, por ejemplo c:\Reprowin
- Ahora puede cerrar excel y abrir el programa ReproGTY.

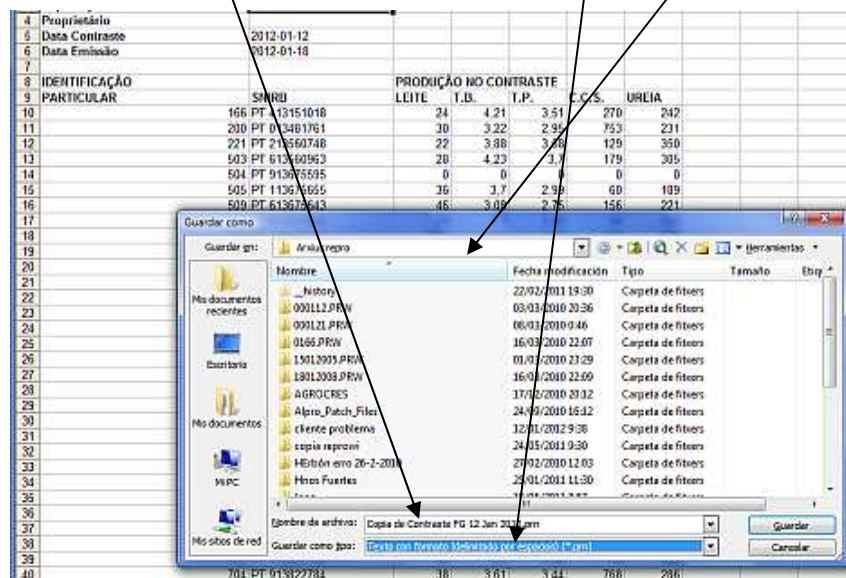

**ReproGTV:** Para importar es necesario tener los historiales de las vacas al día, en especial la fecha de parto.

Hay 4 pasos:

1. seleccionar OTRO FORMATO
2. SELECCIONAR ARCHIVO: localizarlo (atención: extensión PRN)
3. Si se utilizan ceros en el nº de vaca (por ejemplo: 0234) es aconsejable

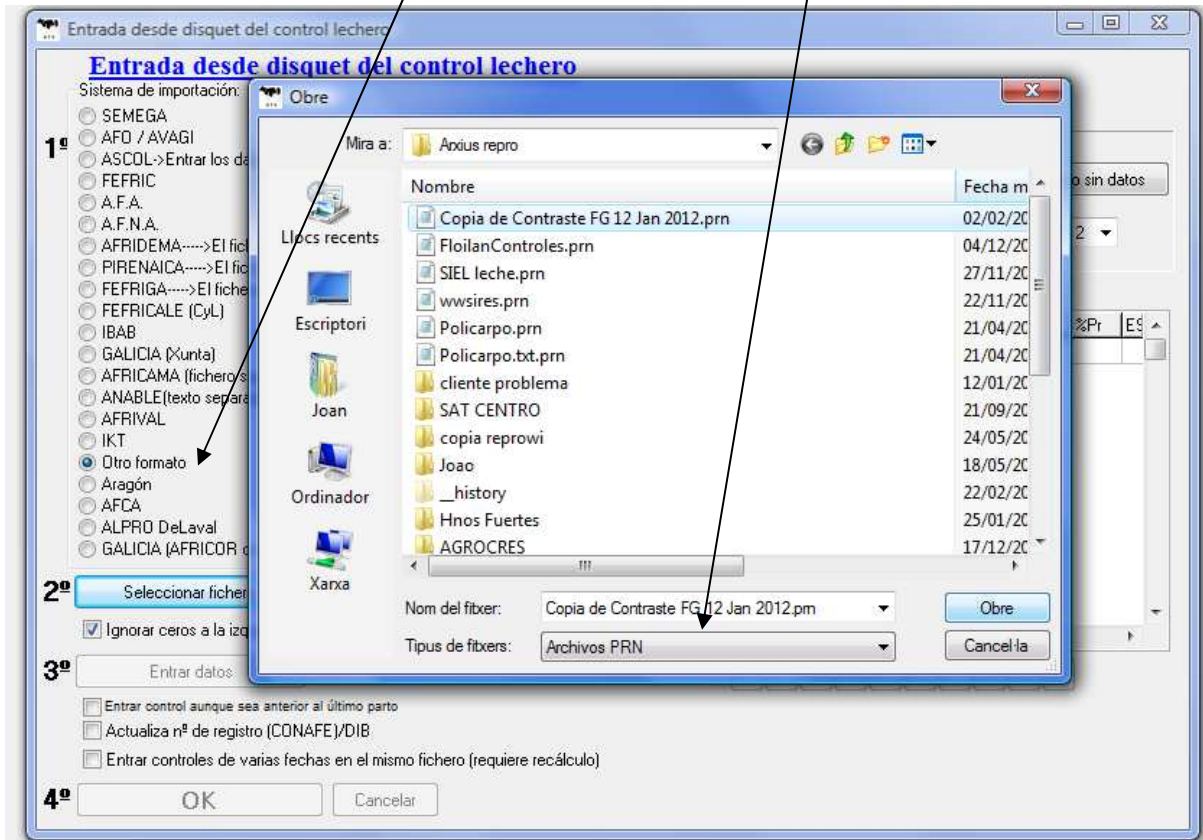

desmarcar la casilla “ignorar zeros na esquerda do numero”

4. entrar datos: aparecerá una pantalla para seleccionar los espacios de cada

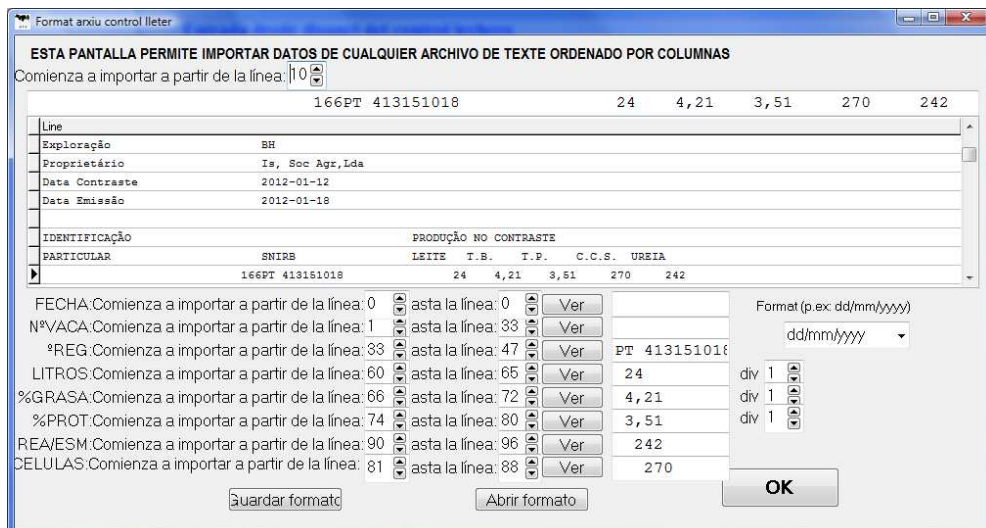

campo. Este formato, se puede guardar para los próximos controles, como “anable.cll”.

5. OK, preguntará el día del control.
6. Ok para introducir definitivamente los datos.

## IMPORTAR ANIMALES

Ir a Efectivos -> Mapa de identificações

Seleccionar todos los animales con el Mouse.

Copiar (Ctrl+C)

Ir a Excel -> Pegar (Ctrl+V)

Eliminar las columnas innecesarias y poner titulos en las 3 columnas primeras

Modificar las fechas a formato dd/mm/aaaa

Guardar archivo como CSV (texto separado por comas)

The screenshot shows two windows. On the left is a Mozilla Firefox browser displaying the Bovinfor website. The URL is www.bovinfor.pt/Bovinfor/mapadident.php?explid. The page shows a search for 'Exploração: VY56B0' and 'Proprietário:'. Below this is a table of animal records with columns for 'No. Casa', 'Snirb', and 'Data Nasc.'. On the right is a Microsoft Excel spreadsheet titled 'Libro1'. The spreadsheet has columns labeled A through L. Column A is 'NUM', B is 'SNIRB', C is 'NASCIMENT', and D is 'RAZA'. The data in the spreadsheet matches the data in the Bovinfor table. A context menu is open over the spreadsheet, showing options like 'Cortar', 'Copiar', 'Pegar', 'Eliminar', etc.

NUM	SNIRB	NASCIMENT	RAZA										
5739	PT216745739	2012-10-08	HF - Frisia	F								03722	
05738	PT416745738	2012-10-07	HF - Frisia	F								05326	
05737	PT616745737	2012-10-06	HF - Frisia	F								01810	
05736	PT816745736	2012-10-03	XI - Indefinido	F								05020	
05735	PT016745735	2012-10-02	HF - Frisia	F								05046	
05734	PT216745734	2012-10-01	HF - Frisia	F								03516	

En ReproGTV:Archivos->Importar datos->Archivo TXT  
Asignar los campos y “Importar animales”

Importar

Seleccionar archivo: C:\Users\Usuario\Desktop\Arxius repro\Catarina.csv Separador: Cerrar archivos

NUM	SNIRB	NASCIMENTO
5739	PT216745739	08/10/2012
05738	PT416745738	07/10/2012
05737	PT616745737	06/10/2012

En archivo ReproGTV En archivo de importación Fecha cubrición= Fecha Parto - 278 AYUDA

Nºvaca:	NUM	} Importar animales
Nacimiento	NASCIMENTO	
Crotal	SNIRB	
<input type="checkbox"/> Registro		
Baja		
Madre		
Padre		
<input type="checkbox"/> Nombre		
Grupo/Patio		
Origen/destino		
Raza		