

¿Qué es lo que hace una explotación más rentable que otra? ¿sólo la producción?

Los principales factores de eficiencia de una explotación (Genética, Nutrición, Reproducción, Manejo y Producción)

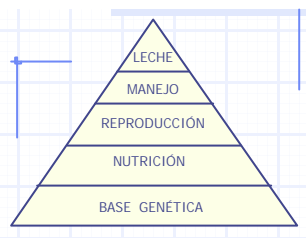

deben ser analizados y monitorizados permanentemente para detectar y evitar errores que pueden ser fatales



**GTV**

C/Vidreres, 23  
17412-Maçanet de la Selva (Girona)  
[Http://www.GrupTecniveterinari.com](http://www.GrupTecniveterinari.com)  
Teléfono: 972-85.87.85  
Fax: 972-85.87.85  
Correo: joangali@eresmas.net

**GTV**

**REPROGTV<sup>©</sup>**

**PROGRAMA DE GESTIÓN DE LA REPRODUCCIÓN, PRODUCCIÓN Y GENEALOGÍA DE LA VACA LECHERA.**

*Para Windows 95/98/2000/ME/XP  
Mínimo 32 Mb memoria RAM.*

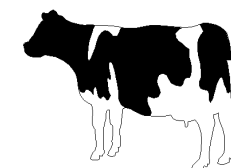

**G.T.V.**

<http://www.GrupTecniveterinari.com>

# ReproGTV

ReproGTV es un programa de gestión de explotaciones de vacuno lechero creado por veterinarios que trabajan y conocen lo que es una explotación ganadera para técnicos y ganaderos que deseen mejorar su nivel de trabajo.

ReproGTV es una herramienta imprescindible para gestionar la reproducción, la producción lechera, la genética y el manejo de la ganadería. El programa está pensado para almacenar todos los datos del ganado.



Las pantallas y los gráficos visualizan los parámetros fácilmente.

Sin necesidad de grandes conocimientos informáticos, ReproGTV permite empezar a trabajar ense-

guida ya que se pueden importar los datos de algunas fuentes existentes, por ejemplo CONAFE.

**Todos los datos se entran por una sola pantalla** desde la que podemos visualizar la historia de la vaca.

Sólo hace falta seleccionar la vaca, poner una fecha y escoger entre los códigos de sucesos corrientes: Parto,

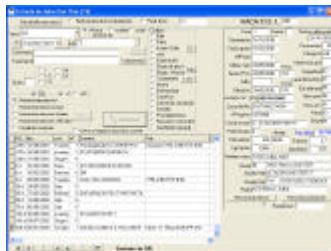

Celo, cubrición, enfermedad, secado, baja,....

Los procesos de importación de control lechero, índices genéticos y calificaciones se han automatizado.

## Listados y gráficos útiles:

Hay infinidad de listados configurados aunque se pueden

crear listados propios. Los lista-

dos se pueden ver en pantalla antes de imprimirlos.

Se pueden exportar a otros formatos: txt, excel, pdf, html,....



ALGUNAS COSAS QUE REPROGTV PUEDE HACER POR VD:

1. **Tareas del día:** celos a vigilar, secados, tratamientos, cambios de patio ...

2. **Seguimiento de la reproducción:**

a. Control de reproducción: vacas a diagnosticar, explorar,...

b. Análisis de estadísticas: Fertilidad del mes, por toro,....

3. **Entrada control lechero y análisis de los datos:**

a. Seguimiento de la nutrición: ¿Qué calidad de leche dan la que están entre 40 y 45 litros? ¿y las novillas? ¿y las que han parido hace 30-60 días?

b. Vacas con células somáticas. ¿Qué influencia cada vaca sobre le contaje de células?

c. Relación Grasa/ Proteína por grupos o individual ¿Hay acidosis?

d. Previsión de leche y Curva de lactación: ¿es mejor que el año pasado?

4. **Genética:**

a. Descargar Índices genéticos de



Análisis del control lechero.

www.conafe.com

b. Descargar calificaciones

c. Comparar hijas por año de nacimiento, por padre,....

5. **Economía:**

a. Cuantos litros ha producido cada vaca desde el nacimiento

b. Coste bruto del litro (recrea + alimentación)

6. **Manejo:**

a. Condición corporal: ¿Se aplica bien la nutrición?



Gráfico de condición corporal

7. **Administración:** Libro de explotación y de tratamientos.

Lo dicen los usuarios: "A diferencia de otros programas en los que hay que entrar muchos datos para sacar poco, ReproGTV ofrece infinidad de datos entrando lo mínimo".

## GTV

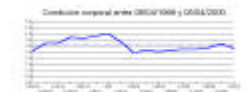
C/Vidreres, 23  
17412-Maçanet de la Selva (Girona)  
Http://www.GrupTecniveterinari.com

Teléfono: 972-85.87.85  
Fax: 972-85.87.85  
Correo: joangali@eresmas.net